

FEDERAZIONE ITALIANA SCI NAUTICO E WAKEBOARD SETTORE SURFING



BANDO DI REGATA

TAPPA DI CAMPIONATO ITALIANO DI CATEGORIA SUP E PADDLEBOARD RACE 2021

ORGANIZZAZIONE

L'Evento, denominato **1° Trofeo A.I.S.L.A. SUP – TAPPA DI CAMPIONATO ITALIANO DI CATEGORIA SUP E PADDLEBOARD RACE 2021**, è organizzato da **ASD SHAKA SURF & SUP SCHOOL** responsabile evento Francesco Cavicchioli cell +39 339-6685266, gara valida per il CAMPIONATO ITALIANO DI CATEGORIA SUP E PADDLEBOARD 2021 SURFING FISW. La gara è patrocinata dal COMUNE DI PIOMBINO.

Race Director: Giovanni Antonacci

Giudici di gara: Giuseppe Santo Barile

Allievi giudici: potrebbero essere presenti dei giudici in corso di formazione.

LUOGO E DATA

Date: 19/20 – Giugno 2021

Organizzazione ASD SHAKA SURF & SUP SCHOOL

Località: PORTO TURISTICO MARINA DI SALIVOLI – PIOMBINO (LI)

Google Maps:

<https://www.google.com/maps/place/Porto+Turistico+Marina+Di+Salivoli/@42.9326373,10.5046805,17z/data=!3m1!4b1!4m5!3m4!1s0x12d623ed65b0e849:0x637c8c30f887d31!8m2!3d42.9326479!4d10.5068642?hl=it-IT>

Riferimento: RICCARDO ROSSI

@mail: shaka.supandsurf@gmail.com

Telefono riferimento: Riccardo Rossi/Presidente +39 370 3490769

web: <https://www.shakasupandsurfschool.com/>

FB: <https://www.facebook.com/shaka.supandsurf>

FB evento: <https://fb.me/e/240MRPkHg>

TIPOLOGIA MANIFESTAZIONE

TAPPA DI CAMPIONATO NAZIONALE ITALIANO DI CATEGORIA 2021

FEDERAZIONE ITALIANA SCI NAUTICO E WAKEBOARD SETTORE SURFING



PROGRAMMA

18 GIUGNO 2021

15:00 – 18:00 ACCOGLIENZA ATLETI

15:00 – 19:00 CONFERMA ISCRIZIONI

19 GIUGNO 2021

08:30 – 09:30 CONFERMA ISCRIZIONI

10:00 MEETING ATLETI PER ISTRUZIONI GARA

11:30 PARTENZA TECHNICAL

20 GIUGNO 2021

08:30-09:30 CONFERMA ISCRIZIONI

10:00 MEETING ATLETI PER ISTRUZIONI GARA

10:30 PARTENZA LONG DISTANCE

PREMIAZIONI A SEGUIRE

FEDERAZIONE ITALIANA SCI NAUTICO E WAKEBOARD SETTORE SURFING



RACE TRACK – AGONISTI – PRE AGONISTI – U14/U12 - ADAPTIVE ISTRUZIONI DI REGATA

TECHNICAL RACE 1 KM U12 – ADAPTIVE

(percorso da definire in giornata in base alle condizioni meteo)

TECHNICAL RACE 2 KM PRE AGONISTI - U14 (1 GIRO)

TECHNICAL RACE 4 KM AGONISTI (2 GIRI)



START: allineamento in mare tra Boa e giudice di partenza su gommone appoggio

Boa1: ingaggio a destra

Boa2: ingaggio a sinistra

Boa3: ingaggio a destra

Boa4: ingaggio a destra

Boa5: ingaggio a destra – inizio 2° giro

Boa1: ingaggio a destra

Boa2: ingaggio a sinistra

Boa3: ingaggio a destra

Boa4: ingaggio a destra

FINISH: tra boa n. 5 e giudice di arrivo su gommone appoggio

FEDERAZIONE ITALIANA SCI NAUTICO E WAKEBOARD SETTORE SURFING



LONG DISTANCE 4 KM PRE AGONISTI – U14 – ADAPTIVE (1 GIRO)

LONG DISTANCE 12 KM AGONISTI (3 GIRI)



START: allineamento in mare tra Boa e giudice di partenza su gommone appoggio

Boa1: ingaggio a destra

Boa2: ingaggio a destra

FINISH: tra boa 3 e giudice di partenza su gommone appoggio

FEDERAZIONE ITALIANA SCI NAUTICO E WAKEBOARD SETTORE SURFING



LONG DISTANCE 2.5 KM U12 (1 GIRO)



START: allineamento in mare tra Boa e giudice di partenza su gommone appoggio

Boa1: ingaggio a destra

Boa2: ingaggio a destra

FINISH: tra boa 3 e giudice di partenza su gommone appoggio

***L'ordine di partenza delle varie categorie nelle diverse specialità verrà definito al meeting atleti ***

I percorsi potrebbero subire variazioni a causa delle condizioni meteo, eventuali variazioni saranno comunicate prima della partenza delle gare.

FEDERAZIONE ITALIANA SCI NAUTICO E WAKEBOARD SETTORE SURFING



STAZZA, CERTIFICATI E CONTROLLI

Tutte le tavole dovranno essere stazzate all'atto dell'iscrizione come previsto dal regolamento. I concorrenti dovranno gareggiare con tavole regolarmente stazzate. Gli atleti riceveranno il certificato di stazza, il quale sarà applicato sulla tavola. Eventuali cambiamenti potranno essere autorizzati solo dagli ufficiali, previa verifica della richiesta. Il team dei giudici potrà effettuare controlli sulle stazzature durante i giorni di regata.

SUP Agonisti

1. Tavole race con lunghezza fino a 12.6 piedi U12 e U14
2. Tavole race con lunghezza fino a 14 piedi.

Paddle board Agonisti e Pre-Agonisti

1. Tavole con lunghezza fino a 12 piedi.

SUP Pre-Agonisti

1. Tavole race rigide e gonfiabili con lunghezza fino a 14 piedi.
2. Tavole all round rigide e gonfiabili con lunghezza fino a 12 piedi.

Leash e salvagente

SONO OBBLIGATORI U12/U14

Leash OBBLIGATORIO PER TUTTI GLI ATLETI IN GARA

CADDIES

I genitori, allenatori e/o accompagnatori non dovranno interferire in nessun modo durante lo svolgimento delle attività. In caso di infrazione da parte dei suddetti, l'atleta di riferimento, potrebbe ricevere una penalità.

PERSONALE DI SUPPORTO

Il personale di supporto potrà accreditarsi presso la segreteria di regata, il team organizzatore presenterà una scheda di accredito con: nome e cognome, tipo di incarico, tipo di mezzo di assistenza. Il personale di supporto sarà istruito dal team dei giudici sulle mansioni da svolgere.

CATEGORIE E PREMI

Medaglie per le categorie come da regolamento FISW 2021 – premiazione combinata Technical/Long Distance la domenica pomeriggio al termine delle gare

MONTEPREMI

Non è previsto montepremi in denaro

FEDERAZIONE ITALIANA SCI NAUTICO E WAKEBOARD SETTORE SURFING



CERTIFICATO MEDICO

È OBBLIGATORIO presentarsi con il certificato medico sportivo per attività agonistica per tutte le categorie previste dal regolamento.

TESSERAMENTO

Per partecipare alla manifestazione sarà obbligatorio essere tesserati FISW, per chi volesse può tesserarsi il giorno dello svolgimento della gara con la ASD/SSD organizzatrice.

PRE-ISCRIZIONI ONLINE

Le iscrizioni dovranno essere tassativamente registrate entro Venerdì 18 Giugno ore 12:00, salvo deroghe eccezionali per comprovate motivazioni.

<http://www.surfingfisw.com/iscrizioni-e-regolamenti-2020-2021/>

PREPAGAMENTO

MPS AGENZIA SAN VINCENZO (LI)
IT 04 C 01030 70770 000001527678
Intestato a Shaka Sup&Surf School

QUOTE DI ISCRIZIONE

Costo iscrizione:

2 giorni € 70,00

- la quota comprende partecipazione gara sabato 19 e domenica 20 giugno 2021, pacco gara e snack post gara del sabato/domenica

1 giorno € 50,00

- la quota comprende partecipazione gara domenica 20 giugno 2021, pacco gara e snack post gara della domenica

2 giorni € 35,00

- ATLETI UNDER 14/U12: la quota comprende partecipazione gara sabato 19 e domenica 20 Giugno 2021, pacco gara e snack post gara del sabato/domenica

1 giorno € 20,00

- ATLETI UNDER 14/U12: la quota comprende partecipazione gara sabato domenica 20 Giugno 2021, pacco gara e snack post gara della domenica

FEDERAZIONE ITALIANA SCI NAUTICO E WAKEBOARD SETTORE SURFING



RESPONSABILITÀ E NORME DI SICUREZZA

Il Concorrente accetta di essere vincolato dai vigenti REGOLAMENTI SURFING FISW in corso, dal bando di regata e dalle istruzioni di regata per ogni regata e manifestazione collegata. Il Concorrente accetta di assumersi qualsiasi e tutte le responsabilità per le caratteristiche nautiche del proprio SUP, per l'attrezzatura, per le proprie capacità e per le dotazioni di sicurezza. Il Concorrente/i accetta anche di assumersi qualsiasi e tutte le responsabilità per danni provocati a terze persone o ai loro beni, a sé stesso o ai propri beni a terra o in mare in conseguenza della propria partecipazione alla regata, sollevando da qualsiasi responsabilità il comitato organizzatore e tutte le persone coinvolte nell'organizzazione a qualsiasi titolo e di accettare tutta la responsabilità per il proprio comportamento e quello dei suoi ospiti.

Il Concorrente deve essere a conoscenza della regola generale che "La responsabilità della decisione di partecipare a una regata o di rimanere in regata è solo sua". In ogni caso, il Concorrente concorda sul fatto che gli sponsor ed i loro agenti non hanno alcuna responsabilità per la perdita di vita o ferite del concorrente o di altri, o per la perdita o danni a qualsiasi imbarcazione o bene.

PUBBLICITÀ E SPONSORIZZAZIONI

Ai concorrenti potrà essere richiesto di esporre pubblicità degli Sponsor dell'Evento. I supporti pubblicitari saranno consegnati dall'Autorità Organizzatrice.

RINUNCIA AI DIRITTI FOTOGRAFICI E TELEVISIVI

I Concorrenti concedono illimitato diritto e permesso all'Autorità Organizzatrice di utilizzare il nome e l'immagine per qualsiasi testo, fotografia o video di loro stessi o del SUP che partecipa all'evento per essere pubblicati in qualsivoglia veicolo mediatico (inclusi, ma non limitati, la pubblicità a mezzo stampa o televisiva o Internet) sia per scopi editoriali che pubblicitari o per impiego nell'informazione stampa; a tale riguardo, anche il nome dei Concorrenti e qualsiasi materiale biografico degli stessi possono essere impiegati o riprodotti in qualsiasi forma conosciuta. Come parte del procedimento d'iscrizione, sarà richiesto a ciascun individuo partecipante come membro d'equipaggio di firmare una dichiarazione con la quale accetta tale rinuncia ai diritti.

RIDUZIONI O MODIFICHE DEL PERCORSO

La Giuria si riserva la facoltà di modificare il percorso, prima del segnale preparatorio, o di ridurlo durante la Regata.

FEDERAZIONE ITALIANA SCI NAUTICO E WAKEBOARD SETTORE SURFING



PERCORSO ALTERNATIVO IN CASO DI MALTEMPO

Nel caso di condizioni meteo avverse il team organizzatore valuterà il percorso alternativo rispettando i regolamenti vigenti. La decisione potrà essere presa anche prima della competizione.

CONTESTAZIONI E PROTESTE

Il concorrente che intende sollevare una protesta, deve immediatamente comunicarlo in prima istanza in forma verbale sia all'interessato sia al team dei giudici. La protesta ufficiale dovrà essere presentata in forma scritta alla giuria, presso la sede del comitato organizzatore entro 15 minuti dal proprio arrivo. Dovrà essere versata la somma di euro 50 i quali, saranno restituiti in caso di accettazione della protesta. Sarà esaminata la protesta dal team dei giudici, i quali faranno le loro valutazioni. Saranno convocati gli atleti in causa, ai quali sarà chiesto la versione dei fatti. Ogni atleta potrà difendersi da solo o nominare un proprio difensore. Il team dei giudici dopo aver esaminato la protesta, sentito le parti in causa, emetterà una sentenza, la quale sarà inappellabile.

AMMISSIONE E PARTECIPAZIONE ALLE GARE

L'ammissione alle gare è riservata agli atleti regolarmente iscritti ai surf club (ASD e SSD) affiliate alla Fisw, la cui lista è pubblicata sul sito ufficiale.

<http://www.surfingfisw.com/associazioni/>

Gli atleti regolarmente ammessi alle competizioni dovranno essere in possesso di:

- Tessera atleta Surfing Fisw in corso di validità;
- Certificato medico sportivo valido per attività agonistica previsto dagli 8 anni in su;
- Dichiarazione di scarico di responsabilità firmata per tutti gli atleti sia minorenni sia maggiorenni;
- Gli atleti devono aver letto e sottoscritto il protocollo di regolamentazione delle misure per il contrasto ed il contenimento della diffusione del covid-19 e la relativa informativa sulla privacy.

RIFERIMENTI

Si fa riferimento al regolamento race 2021: <http://www.surfingfisw.com/wp-content/uploads/2021/05/REGOLAMENTO-GARE-SUP-RACE-2021.pdf>

Si fa riferimento al protocollo federale covid 19: <http://www.surfingfisw.com/protocolli-covid/>

FINE BANDO

FEDERAZIONE ITALIANA SCI NAUTICO E WAKEBOARD SETTORE SURFING



ALLEGATO 1

INFORMAZIONI DA PARTE DELL'ORGANIZZAZIONE

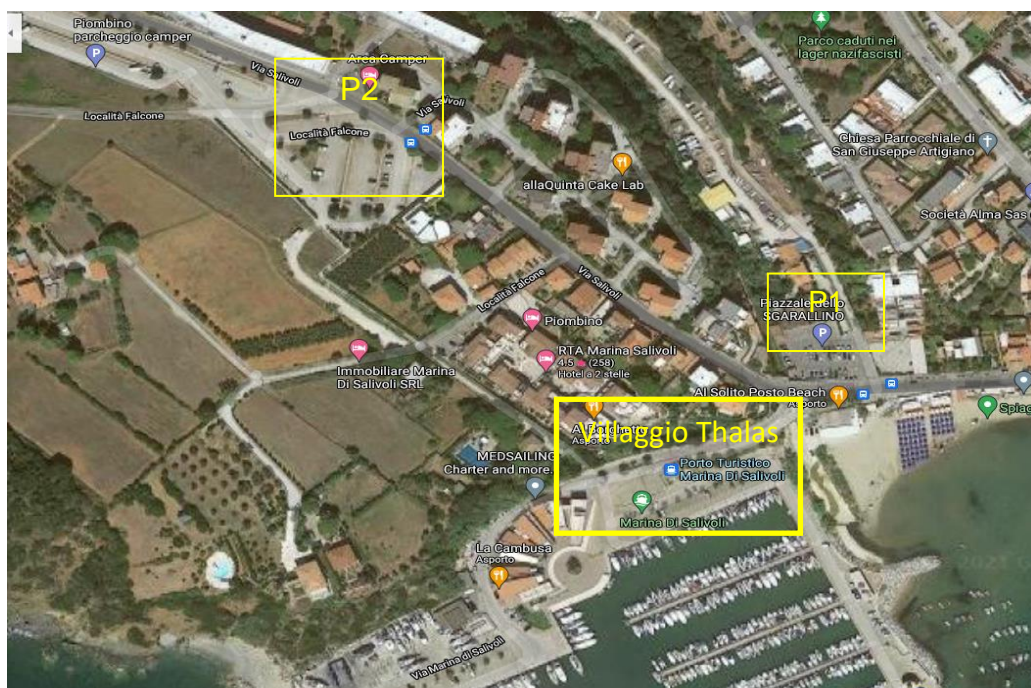

POSTEGGI

Disponibile parcheggio Atleti nei pressi del Campo Gara come da mappa indicata accessibile dopo l'iscrizione – **si prega di esporre il tagliando di iscrizione che verrà rilasciato in loco**

P1 – Parcheggio riservato Atleti

P2 - Parcheggio libero/suggerito

LOGISTICA

Sarà possibile raggiungere 'Shaka Sup&Surf School/Villaggio Thalás' (vedi mappa) c/o il Porto Turistico di marina di Salivoli il venerdì sera fino alle ore 19 il sabato mattina già dalle ore 7.30 e la domenica mattina dalle 7,30 alle 9,00 per lasciare la tavola oltre che allenarsi in mare. (Servizio Custodia notturna),

ALLOGGIO.

Per prenotare l'alloggio vi preghiamo di contattare l'Agenzia viaggi e Tour Operator Tuscany4me ai seguenti contatti:

<https://www.tuscany4me.net/>

Mail: booking@tuscany4me.net

Cell.: Elisabetta: [\(+39\) 338 206 0199](tel:+393382060199) Michela: [\(+39\) 328 069 3055](tel:+393280693055)

FEDERAZIONE ITALIANA SCI NAUTICO E WAKEBOARD SETTORE SURFING



NOLEGGIO TAVOLE

Presso "ASD Shaka Sup&Surf School" sarà possibile noleggiare tavole gonfiabili per partecipare alle gare previa prenotazione, vi consigliamo di avvisare gli organizzatori per tempo.

ATTENZIONE

NON SARÀ POSSIBILE PARCHEGGIARE, SOSTARE O ACCEDERE ALL'INTERNO DELL'AREA DEMANIALE CON GLI AUTOMEZZI

(OLTRE LA SBARRA DI INGRESSO DEL PORTO DI MARINA DI SALIVOLI).

SARÀ POSSIBILE MONTARE STAND NELL'AREA IN CONCESSIONE COSÌ COME SVOLGERE ATTIVITÀ DI VENDITA PREVIA AUTORIZZAZIONE.

VI PREGHIAMO DI CONTATTARE L'ORGANIZZAZIONE ENTRO IL 15/06/2021.

PROTOCOLLO DI SICUREZZA GESTIONE GARA

(Salvo variazioni DPCM aggiornato al 20/05/2021)

In riferimento al protocollo di sicurezza anti contagio FISW Si fa riferimento al protocollo federale covid 19:

<http://www.surfingfisw.com/wpcontent/uploads/2020/09/Protocollo-Gare-anti-COVID-19-FISW-.pdf>

COVID MANAGERS identificati in Roberta Peschi

Avranno iseguenti compiti:

- Verifica dell'effettuazione da parte degli addetti della misurazione della temperatura;
- Verifica del corretto utilizzo dei DPI;
- Verifica delle procedure di accesso all'impianto;
- Verifica dell'acquisizione delle autocertificazioni del personale dell'organizzazione, dei partecipanti alla manifestazione e più in generale di tutti quelli che accedono all'area della manifestazione sportiva;
- Verifica della corretta esecuzione delle attività di pulizia e disinfezione da parte degli addetti;
- Verifica del corretto distanziamento nell'area logistica e atleti;
- Attuazione e coordinamento delle procedure relative alla gestione di persone sintomatiche;
- Decisione circa l'allontanamento di persone dall'impianto sportivo e dalle aree chiuse al pubblico qualora sintomatica per COVID o che rifiutasse di rispettare quanto previsto dal Protocollo.

FEDERAZIONE ITALIANA SCI NAUTICO E WAKEBOARD SETTORE SURFING



SEGNALETICA (Salvo variazioni DPCM aggiornato al 20/05/2021)

Saranno presenti cartelli ed indicazioni sulla necessità di:

- mantenere una distanza interpersonale di almeno 1 metro;
- evitare contatti stretti quali abbracci o strette di mano;
- modalità di accesso all'area manifestazione, suddivisione aree e percorsi;
- utilizzare costantemente una mascherina, anche del tipo di comunità (chirurgica)

NORME GENERALI: (Salvo variazioni DPCM aggiornato al 20/05/2021)

- Non previsto l'utilizzo di spogliatoi e docce. Per il cambio degli indumenti le singole Società iscritte dovranno attrezzarsi in proprio, ad esempio con gazebo.
- Saranno disponibili servizi igienici, periodicamente disinfettati lungo la giornata.
- Tutti i partecipanti dovranno essere dotati di mascherina, anche del tipo "di comunità", da utilizzare costantemente nell'area manifestazione ad eccezione unicamente della fase di competizione.
- Saranno previsti percorsi segnalati per evitare incroci.
- Accompagnatori. Il numero di accompagnatori che possono accedere all'area manifestazione è pari a uno ogni sei atleti.
Per i minori sarà possibile la presenza di un genitore.
- Team Leader. Ogni squadra individua, all'atto dell'iscrizione, il team leader; questi è responsabile del rispetto delle norme di comportamento e del protocollo di sicurezza della manifestazione, da parte degli atleti e degli altri accompagnatori